



Ministerio de Educación
Guatemala

REGISTRO FOTOGRÁFICO PROGRAMA DE MANTENIMIENTO DE EDIFICIOS ESCOLARES PÚBLICOS

PRA-FOR-123
Versión 1

SITUACIÓN DEFICIENCIAS DETERMINADAS

PREVIO

DURANTE

POSTERIOR

DEPARTAMENTO:	San Marcos	MUNICIPIO:	Concepción Tutuapa
NOMBRE DEL ESTABLECIMIENTO:	EORM	DIRECCIÓN DEL ESTABLECIMIENTO:	Caserío Tijhuichi, Aldea Sichivilá
CÓDIGO DEL ESTABLECIMIENTO:	12-06-0046-43	FECHA:	18/11/2024



Foto 1: Sustitución de lámina, por lámina troquelada, 88 M2 . Sustitución de capote de lamina para lamina troquelada 4 ML



Foto 2: Sustitución de estructura de soporte de madera, por metal, 90ML



Foto 3
Mantenimiento a estructura (lijado, cambio de tubo , cepillado, sujeciones, aplicación de pintura) 4 unidades.



Foto 4: Mantenimiento a balcones de metal 50 ML



Foto 5: Sustitución de piso cerámico 68 M2



Foto 6 Reparación de banquetas de concreto y cunetas 16 M2

Observación: Si es necesario se pueden agregar hojas adicionales y actualizar el número de hojas.

[Handwritten Signature]

Firma y sello del Presidente de la OPE



[Handwritten Signature]

Firma y Sello Director Centro Educativo





**REGISTRO FOTOGRÁFICO
PROGRAMA DE MANTENIMIENTO DE EDIFICIOS ESCOLARES PÚBLICOS**

PRA-FOR-123
Versión 1

Ministerio de Educación
G O B . P E R U

SITUACIÓN DEFICIENCIAS DETERMINADAS

PREVIO

DURANTE

POSTERIOR

DEPARTAMENTO:	San Marcos	MUNICIPIO:	Concepción Tutuapa
NOMBRE DEL ESTABLECIMIENTO:	EORM	DIRECCIÓN DEL ESTABLECIMIENTO:	Caserío Tihuichi, Aldea Sichivilá
CÓDIGO DEL ESTABLECIMIENTO:	12-06-0046-43	FECHA:	18/11/2024



Foto 7: Pintura en muros exteriores e interiores 600 M



Foto 8: Mantenimiento a barandas de metal 50 M2

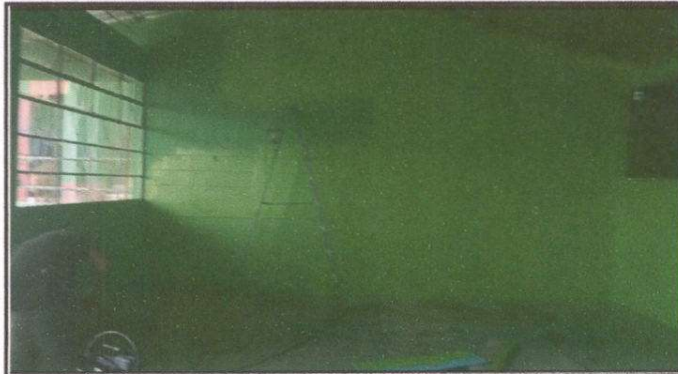

Foto 9: Reparación de muro perimetral de block. 22 M2



Foto 10: Losa de patio 16 M2



Foto 11: Losa de patio 27 M2



Observación: Si es necesario se pueden agregar hojas adicionales y actualizar el número de hojas.

Andrés Equihua 183

Firma y sello del Presidente de la OPR



[Signature]

Firma y Sello Director Centro Educativo

